Helsingin Atomitie 5

Vuokrataan tuotantotila (toimisto) 436 m²



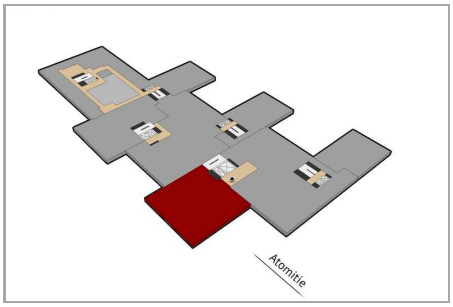

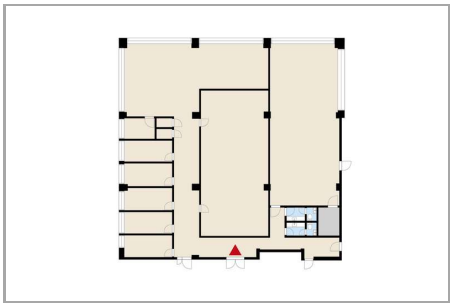

Helsingin Pitäjänmäessä vuokralla monikäyttöinen tuotanto- / työtila, joka soveltuu erittäin hyvin myös esimerkiksi showroom-tyyppiseksi tilaksi. Tilaa voidaan muokata tulevan käyttäjän tarpeiden mukaisesti. Tästä tilasta on esteetön yhteys kiinteistön lastauslaiturille suuren tavarahissin kautta. Atomitie 5 sijaitsee hyvien liikenneyhteyksien äärellä, lähellä Valimon juna-asemaa.



TILAN OMINAISUUDET: Tilassa on, ilmastointi







TARKEMMAT KOHDETIEDOT

Tilatyyppi: Tuotantotila (toimisto)
Kerros: 5. krs
Pinta-ala: 436 m²
Vapautuminen: Heti vapaa
Kiinteistön palvelut: Pyörävarasto, kahvila, lounasravintola, catering, pukeutumis- ja pesutilat, kiinteistönhoitopalvelut, kiinteistönhoitopalvelut, vuokrattavia neuvottelutiloja, toimistopalvelut, aulapalvelu, videoneuvottelu
Kauppatapa: Vuokrataan
Kiinteistön energialuokka: C
Tietoa pysäköinnistä: Kiinteistöllä on oma pysäköintitalo, josta on vuokrattavissa parkkipaikkoja. Vieraspysäköintipaikat talon pihalla, pääsisäänkäynnin edessä.
Käyntiosoite: Atomitie 5, Pitäjänmäki, 00370 HELSINKI

Kohteen ilmoittaja
Nimi: Matti Lindholm
Puh: 0443433529

Unique Premises
Eteläesplanadi 2
00130 HELSINKI
Puh: 044 343 3529

Helsingin Atomitie 5

Vuokrataan tuotantotila (toimisto) 436 m²



Bussipysäkki	700 m
Rautatieasema	300 m
Lentoasema	16,8 km

Helsingin Atomitie 5

Vuokrataan tuotantotila (toimisto) 436 m²

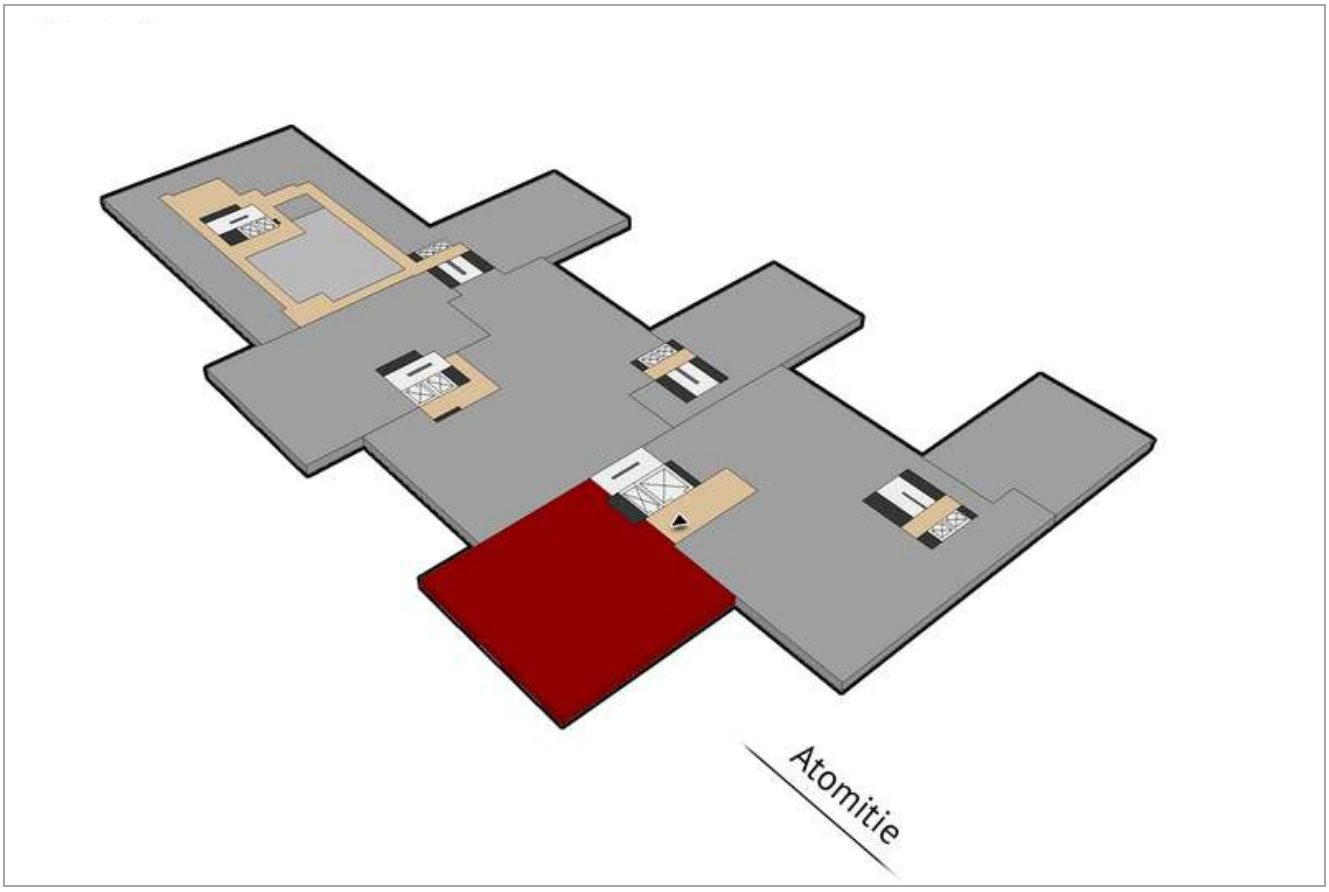

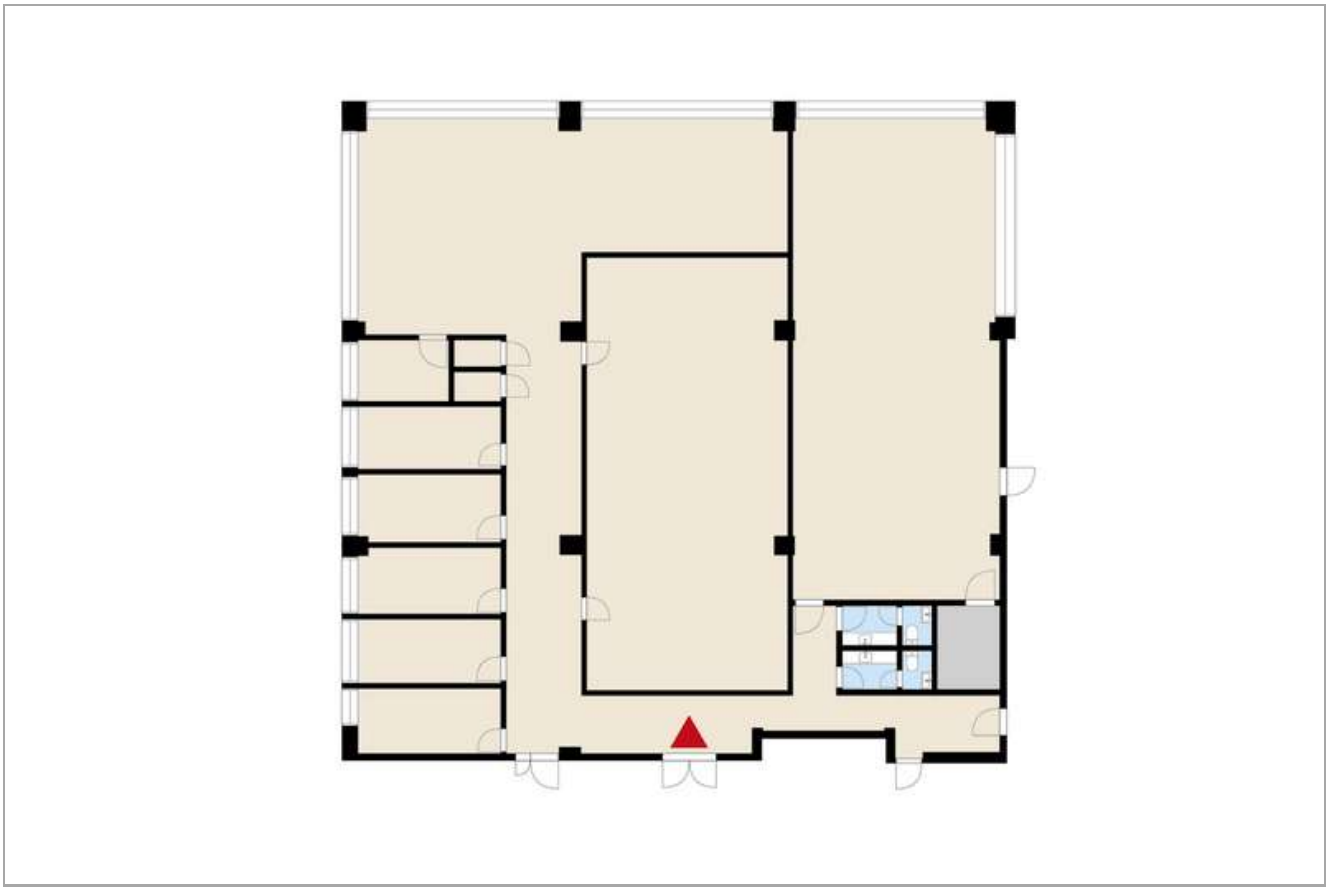

Helsingin Atomitie 5

Vuokrataan tuotantotila (toimisto) 436 m²



