Helsingin Ruosilantie 10

Vuokrataan varasto 475 m²



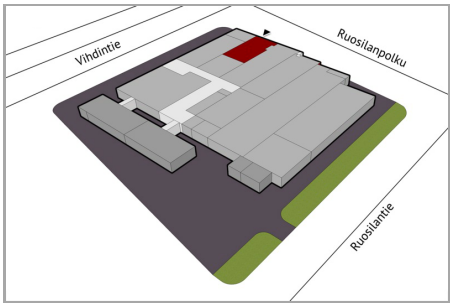

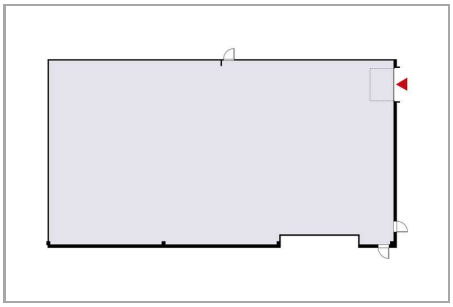



Toimiva ja kustannustehokas varastoratkaisu yritykselle, joka etsii helposti saavutettavaa tilaa Helsingin Konalasta.

Vuokrattavana ensimmäisen kerroksen 475 m² varastotila Helsingin Konalassa, Ruosilan logistiikka-alueella. Ruosilantie 10 sijaitsee Vihdintien varrella, mikä takaa hyvän saavutettavuuden sekä pääkaupunkiseudun sisäiseen jakeluun että kevyen teollisuuden tarpeisiin.

Kohde on monikäyttöinen logistiikka-, toimisto- ja tuotantokiinteistö, jossa yhdistyvät varasto-, showroom-, toimisto- ja kevyen tuotannon tilat. Kiinteistössä on pysäköintitilaa kiinteistön omalla piha-alueella.

Tilan keskeiset edut:
Ensimmäisen kerroksen varastotila
Erillinen & siisti toimistoalue varastotilan yhteydessä
Tilaan on nosto-ovellinen sisäänajoyhteys ja erillinen käyntiovi ulkokautta
Tilan vapaa korkeus on noin 5 m, palkin alarajaan n. 4,2 m
Tila vapautuu 1.10.2026
Sijainti Vihdintien varrella, Konalassa
Osa Ruosilan logistiikka-aluetta
Hyvä saavutettavuus pakettiautoille ja kevyelle jakelulle
Monikäyttöinen kiinteistö: varasto, tuotanto, toimisto ja showroom
Pysäköintitilaa kiinteistön piha-alueella

Ota yhteyttä ja varaa aika esittelyyn!

Kohteen ilmoittaja
Nimi: Matti Lindholm
Puh: 0443433529

Unique Premises
Eteläesplanadi 2
00130 HELSINKI
Puh: 044 343 3529



TARKEMMAT KOHDETIEDOT

Tilatyyppi: Varasto
Kerros: 1. krs
Pinta-ala: 475 m²
Vapautuminen: Heti vapaa

Helsingin Ruosilantie 10

Vuokrataan varasto 475 m²

Kauppatapa: Vuokrataan
Kiinteistön energialuokka: E
Tietoa pysäköinnistä: Kiinteistön pihassa pysäköintitilaa.
Käyntiosoite: Ruosilantie 10, Konala, 00390 HELSINKI



Bussipysäkki	200 m
Rautatieasema	1,7 km
Lentoasema	16,3 km

Helsingin Ruosilantie 10

Vuokrataan varasto 475 m²

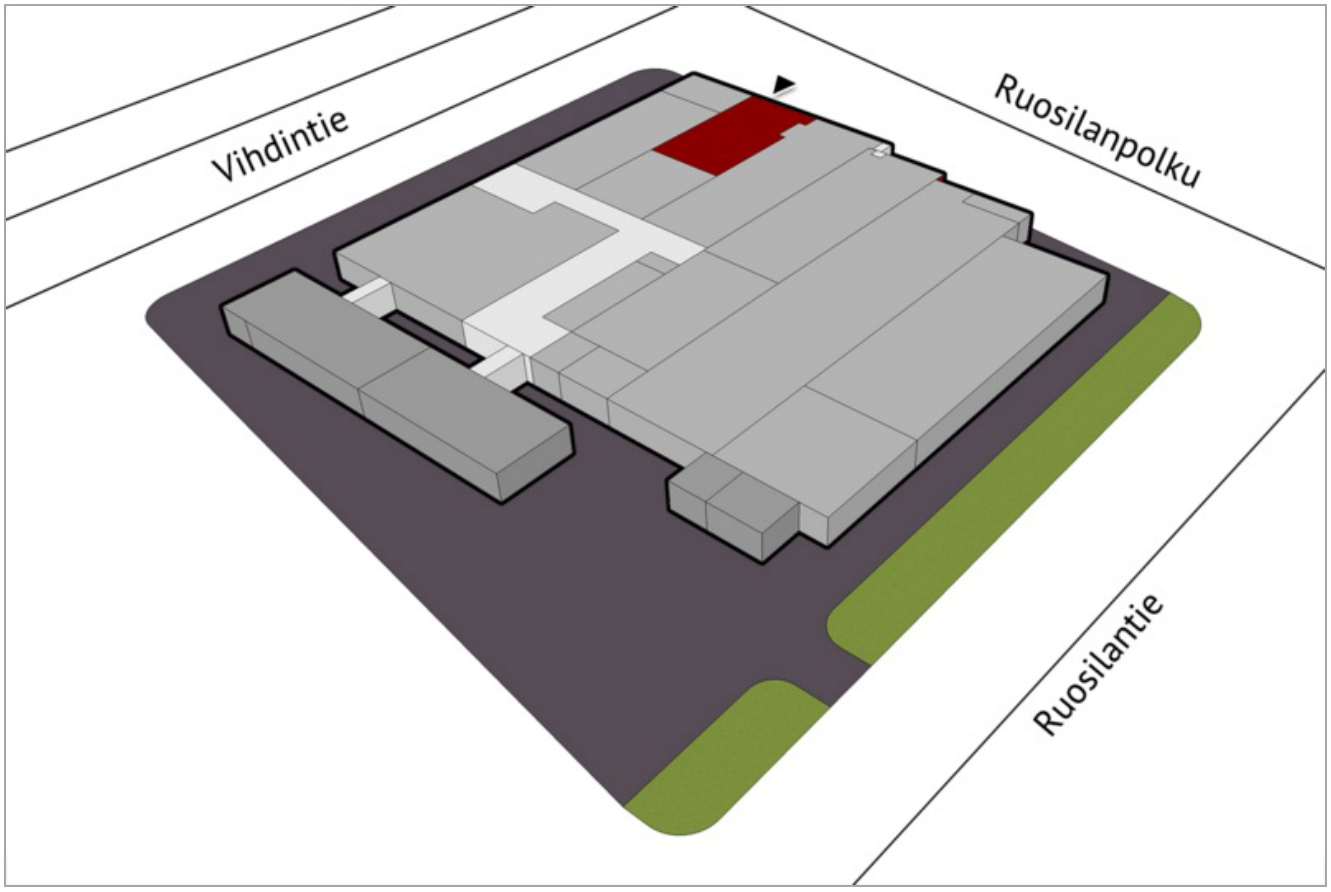

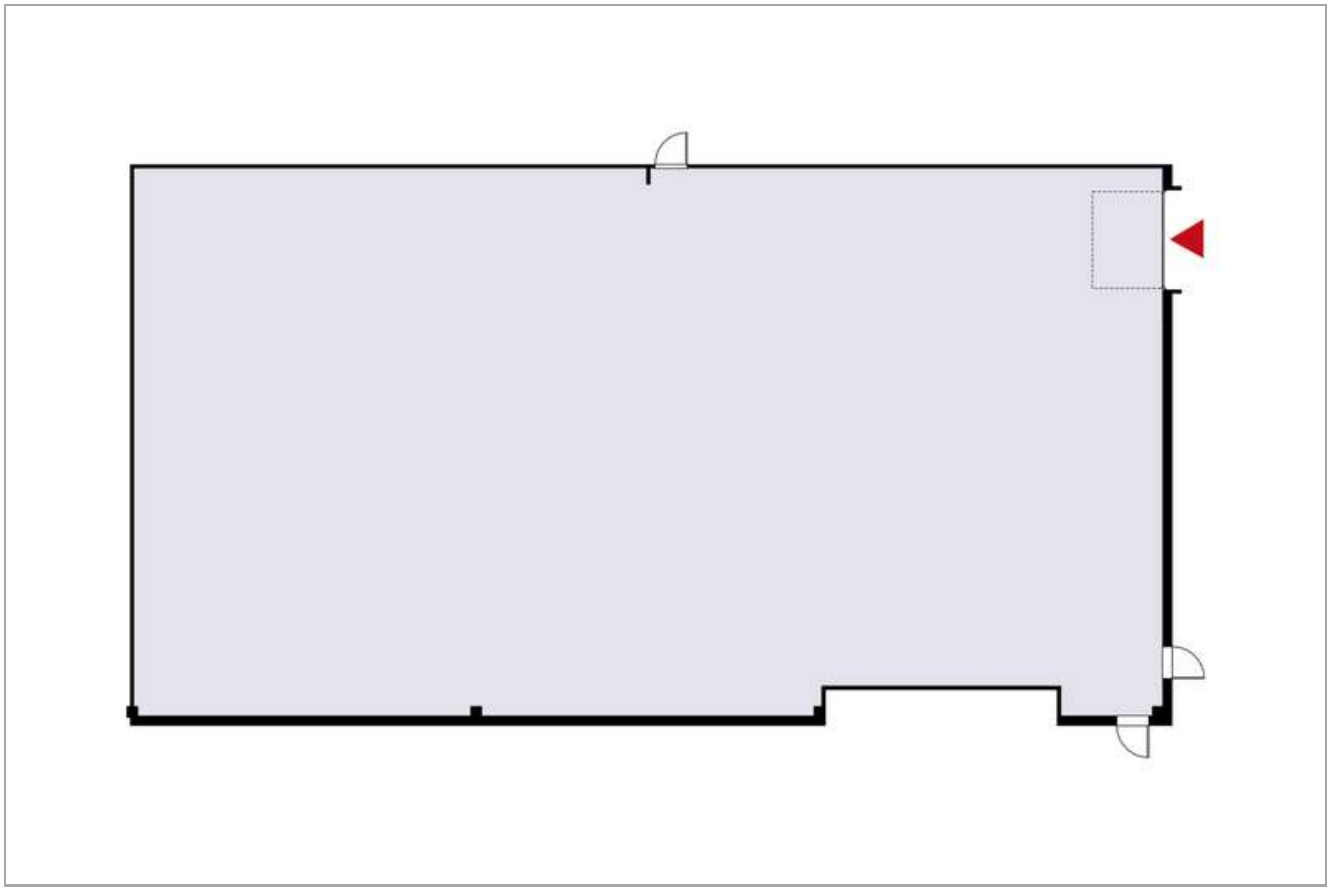

Helsingin Ruosilantie 10

Vuokrataan varasto 475 m²



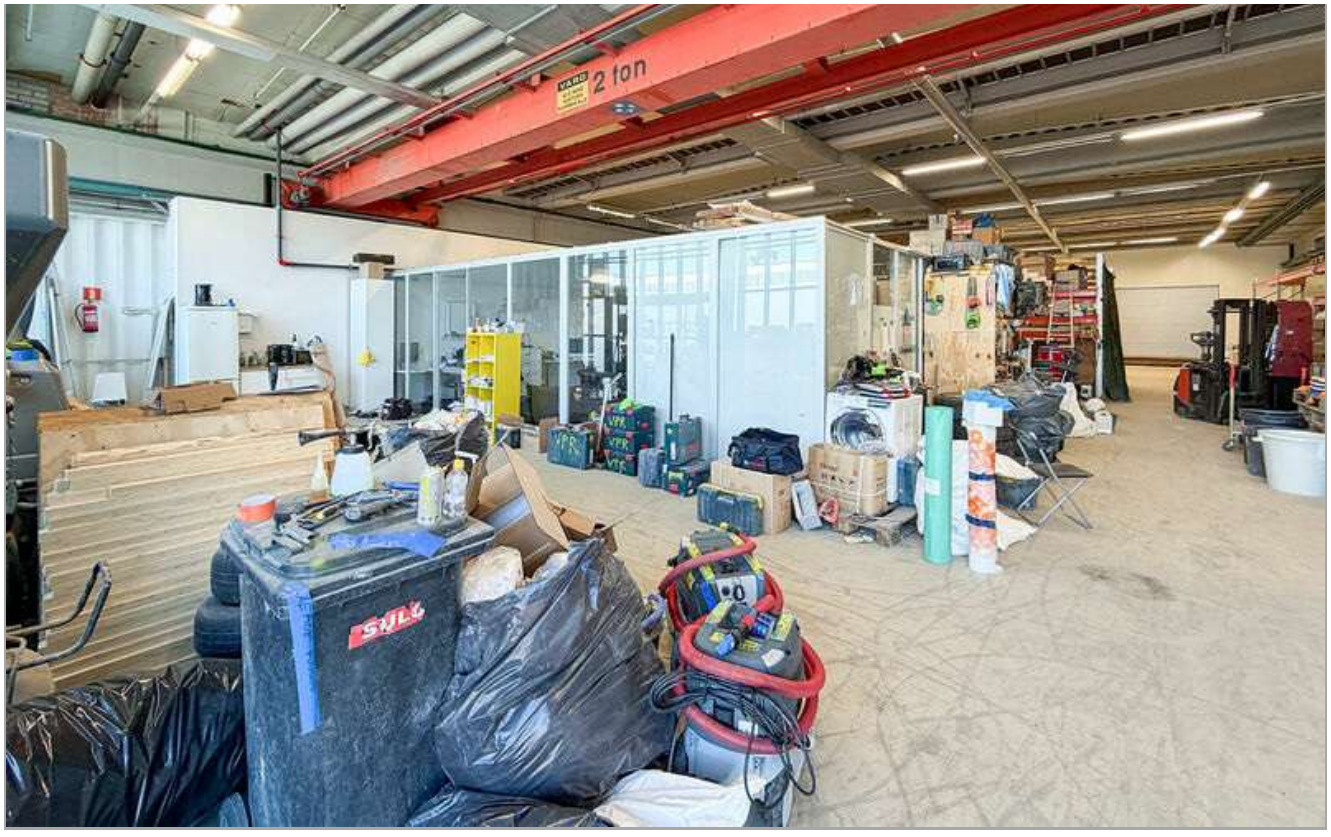

Helsingin Ruosilantie 10

Vuokrataan varasto 475 m²

